

《共同購入注文用紙》  
注文締切日…9月19日（金）  
商品お届け予定日…10月8日 or 10月7日頃  
（職場）（職場以外）

チラシNo.	620	お菓子やさんぷらす10月号
申込番号	数量	商品名

チラシNo.	917	本やさんぷらす10月号
申込番号	数量	商品名

チラシNo.	651	お菓子やさん増刊号 2学期
申込番号	数量	商品名

チラシNo.	817	ライフグッズカレンダー特集
申込番号	数量	商品名

注文締切は9月19日（金）ですが9月24日（水）午前10時までお受けいたします！フリーダイヤル 電話・FAX をご利用ください！！  
※ご注意  
返信用封筒でお申し込みの場合、投函から到着まで一週間ほどかかります。お早目の投函をお願いします。

※共同購入の県内の自宅等への配送は、  
・注文合計が6,000円以上の場合は無料です。  
・注文合計が6,000円未満では、300円の送料をご負担ください。（請求に加算します。）  
〒  
TEL

代金は1回あたりのお支払いが3,000円以上で分割払いができます。ご希望の場合はその回数を記入してください。  
（3回分割までは金利加算がありません。）

広島県学校生活協同組合 フリーダイヤル FAX 専用 0120-13-3328

※記入していただきました個人情報は、注文・お届け・カード作成・請求とその処理のために利用します

職場名		組合員名	
職 場 コ ー ド		組 合 員 コ ー ド	

チラシNo.	821	キャラクタースタンプ特集 秋
申込番号	数量	商品名

チラシNo.	896	マイサポートストッキング&レッグウェア秋冬
申込番号	数量	商品名

チラシNo.	872	秋のガーデンプラン
申込番号	数量	商品名

チラシNo.	932	学事出版とおきの教育書 秋冬
申込番号	数量	商品名

チラシNo.	709	キーコーヒー下期
申込番号	数量	商品名

【くらしと生協チラシ用注文書】		
申込番号(6ケタ)	数量	商品名

※くらしと生協チラシ・カタログのご利用は、ご自宅配送料  
無料条件の合計金額6,000円には含まれません。

※くらしと生協の商品は、メーカーより随時発送いたします。  
くらしと生協商品送り先※チェック ☐ 自宅 ☐ 職場

WEB注文はこちらから⇒

※新注文システム「ポチっと」のテスト運用にご協力ください。  
ご意見お待ちしております。

2025年9月号

〈第463号〉

# 学校生協だより

広島県学校生活協同組合  
〒732-8507 広島市東区光町 2-8-32  
電話 ☎ 0120-64-3312 Fax ☎ 0120-13-3328



学校生協のHP



現在のガソリン価格

## 学校生協からのおねがい

学校生協では現在 WEB 共同購入をもっと使いやすく便利にするため、WEB 共同購入の代わりとなる新たな注文システム「ポチっと」を開発中です。そこで皆様に「ポチっと」を実際に使っていただき、より使いやすいものに改善してリリースしたいと考えております。

ぜひ、新しい WEB 注文システム「ポチっと」のテスト運用に、ご協力をお願いいたします。

「ポチっと」  
テストサイト  
はこちら



※テストサイトからのご注文は  
現在、受け付けておりません。

実際に注文をしてみて、気づいた点や、こうした方がよい等ご意見がありましたら、下図の組合員情報入力画面「備考」にご入力のうえ注文確定までしてください。

組合員情報入力画面のスクリーンショット。備考欄に「ポチっと」のテスト運用に関するコメントを入力するよう指示されている。

## 一人一品利用運動 2025年度1学期

今学期は463職場でご利用いただき  
3,703名の組合員様にご利用いただきました。

たくさんのご参加誠にありがとうございました。

2024 年能登半島地震支援金 39,214 円

一人一品利用運動  
1学期の人気 No.1 は…



2026  
ライフグッズ

## カレンダー

特集

さまざまなシーンでご活用いただけるカレンダーをぎゅっと集めました♪

カレンダー-特集チラシの展開はこの企画のみとなっております…

カレンダー-ご注文のお忘れがないようご注意ください！



# 共同購入チラシ 今月のおすすめ

お菓子やさんぷらす 10月号 チラシ No.620

申込 No.007 世にもおいしいブラウニーパンクキンパイ



10月号だけの販売です！

1,555 円 (税込)

『世にもおいしいシリーズの期間限定フレーバー！』

申込 No.095 秋田の田舎漬 茄子の辛子



粕漬と味噌漬もあります！



842 円 (税込)

『規格外野菜のモットイナイから始まって半世紀。原材料にこだわった秋田の家庭の味』

申込 No.150 藤井風／Prema(初回盤) CD2枚

CD

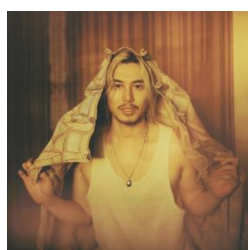

愛を込めて…3年ぶり待望のオリジナル・ニュー・アルバム！  
全編英語詞によるオリジナル最新作。

初回盤では前作『LOVE ALL SERVE ALL』リリース後に発表された  
「満ちてゆく」「真っ白」他、全7曲を収録したディスク2をセットで！

4,455 円 (税込)

★紙ジャケット仕様

★両面ポスター付き

本やさんぷらす 10月号 チラシ No.917

申込 No. 375 世の中を生きぬく非認知能力カード



『特別支援、道徳、朝の会…ちょっとした時間に取り組めるカード教材』

集中して粘り強く取り組む力、自己主張しながら  
他の人とうまくやっていく力など、勉強では身に  
つかない、よりよく生きるための力「非認知能力」  
を育むワークがカードに。



5,940 円 (税込)

定価の10%OFF

## 府中のミニ展示会を開催しました！

7月27日(日)に府中ミニ展示会を開催しました。府中ミニ展示会は7年ぶりの開催となりましたが、たくさんの組合員様にご来場いただきました。  
三次・福山・府中の3会場とも、ご来場いただいた組合員に楽しい時間を過ごしていただきました。

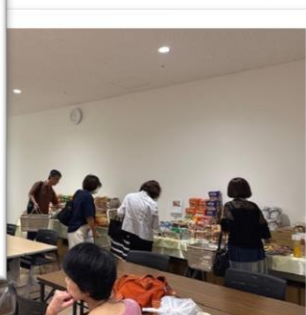

たくさんのご来場をいただきありがとうございました！

## 指定整備工場会キャンペーン 2025年4月～6月 抽選結果発表！

2025年7月14日(月)、2025年度上期の指定整備工場サービスキャンペーン抽選会を行いました。右表に抽選会の当選者を載せております。  
たくさんのご利用、誠にありがとうございました。引き続き、学校生協指定整備工場のご利用をお願いします。



指定整備工場会キャンペーン当選者一覧(敬称略)

抽選日:2025.7.14

当選数	賞品	名前 職場名	指定整備工場
2等 10本	カタログギフト (5,000円相当)	坂井美由起 南小学校	三原スバル販売
		上野 雅昭 学校生協継続	三原スバル販売
		上田 宏治 学校生協継続	森岡ボデー
		竹内 公彦 吉田小学校	三輪モータース
		懸田 知子 八次中学校	三輪モータース
		矢田 和宏 学校生協継続	ヤマダ自動車

※3等3本、2等4本は高校生協の組合員さんが当選されました。

## 指定店夏の感謝キャンペーン 抽選会を行いました！

2025年7月22日(火)、指定店役員会を開催し、夏の感謝キャンペーンの抽選を厳正に行いました。  
当選者へは以下の賞品の発送をもって結果発表とさせていただきます。

組合員のみなさまには、指定店、ミニ展示会等でお買い物をいただきありがとうございました。  
今後とも、学校生協指定店をよろしくお願いします。

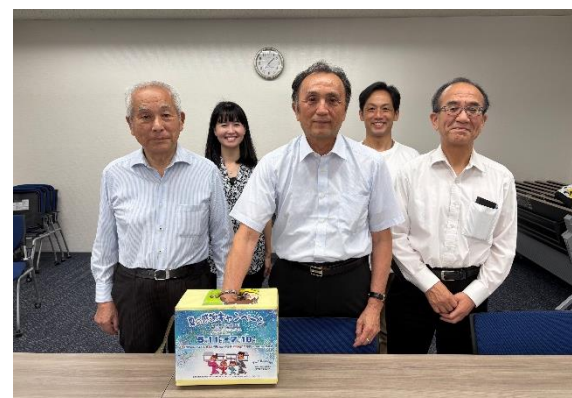

A賞…2名様

(1万円の商品券)

B賞…5名様

(5千円の商品券)

CO・OP賞…36名様

(2千円相当のCO・OP商品)